

Artículos de
Interés especial.

Dengue

Autofocal

Biolarvicidas

Fiebre del
dengue
hemorrágico.

El dengue, un
peligro que se
robustece.

Dengue

El **dengue** se transmite a través de la picadura de un mosquito de la especie *Aedes* infectado por alguno de los cuatro virus del dengue. La enfermedad afecta a habitantes de zonas tropicales y subtropicales. Los síntomas aparecen transcurridos entre 3 y 14 días tras la picadura infecciosa. La enfermedad se manifiesta como un síndrome febril y afecta a lactantes, niños pequeños y adultos.

Fiebre del dengue hemorrágico

Nombres alternativos

Dengue hemorrágico; Fiebre por dengue hemorrágico; Síndrome de *shock* por dengue; Fiebre hemorrágica de Filipinas; Fiebre hemorrágica tailandesa; Fiebre hemorrágica de Singapur

Es una infección grave y potencialmente mortal que se propaga por medio de ciertas

Autofocal

El objetivo del Focal Familiar o Autofocal, es evitar que su vivienda sea sitio de criadero de mosquitos, reducir las posibilidades de vida del mosquito, la autoprotección de la familia, la eliminación del mosquito cuando todavía no trasmite enfermedades ya que el control de la enfermedad depende del control del vector.

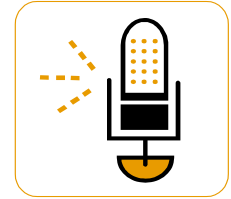

Biolarvicidas

Son insecticidas biológicos específicos contra las larvas de mosquitos y jejenes. No afectan al humano, ni son tóxicos para otros animales ni plantas.

especies de mosquitos (*Aedes aegypti*).

Se sabe que cuatro diferentes virus de dengue causan la fiebre del dengue hemorrágico. Esta afección ocurre cuando una persona contrae un tipo de virus de dengue diferente, después de haber sido infectado previamente por otro

tipo en algún momento

Fuente:
<http://www.nlm.nih.gov/medlineplus/spanish/ency/article/001373.htm>





Informaciones acerca del dengue acaparan por estos días titulares en la prensa latinoamericana y caribeña. Se trata de una enfermedad que amenaza a unas 2 mil 500 millones de personas en todo el mundo, o sea, casi la mitad de la población del planeta, según la OMS, Organización Mundial de la Salud.

Lo curioso es que, de acuerdo con la fuente, la enfermedad dejó de ser privativa de los países tropicales. De hecho Europa ya enfrenta el problema. Brotes de dengue se registraron por vez primera en Francia y Croacia en 2010. De igual forma se detectaron casos importados en otros tres países europeos.

Este mal, conocido también como Rompe-Huesos en

naciones de Centroamérica, es transmitido por el mosquito *Aedes Aegypti*, un insecto de costumbres diurnas, que se reproduce en aguas estancadas y limpias. Su versión asiática, el *Aedes Albopictus*, se ha extendido a Canadá y Estados Unidos mediante el comercio de neumáticos y el trasiego de mercancías, en términos económicos, ha globalizado la enfermedad.

Hasta 1970 solo unos diez países habían padecido epidemias graves de dengue. Pero desde entonces a la fecha se ha vuelto una enfermedad endémica en más de 100 naciones de todos los continentes.

La OMS consigna que las zonas más severamente afectadas son el Asia Sudoriental y el Pacífico Occidental. En 2010 se registraron unos 2 millones 200 mil casos, de ellos más de 50 mil de gravedad. El 2.5 % de los infectados de dengue mueren. Fuente: <http://www.radiohc.cu/especiales/comentarios/20735-el-dengue-un-peligro-que-se-robustece.html>

Autofocal

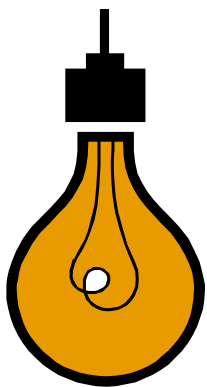

Para realizar un correcto autofocal debes tener en cuenta los siguientes elementos:

Mantener los depósitos de agua tapados.

Cambiar cada dos días los floreros y vasos espirituales.

Botellas pomos y otros recipientes mantenerlos boca abajo y preferiblemente bajo techo.

Perforar las latas ante de botarlas.

No botar el abate al cambiar el agua (tiene efectividad por tres meses)

Rellenar las gomas con tierras.

El agua de los bebederos de los animales debe de ser cambiada diaria.

Revisar una vez en semana la gaveta de los refrigeradores.

Eliminación del agua estancada en azoteas y otros recipientes.

Cepillar en interior de los recipientes con una frecuencia semanal.



**CPICM
Mayabeque**

Teléfono

53-1808

Correo electrónico
cpicmha@infomed.sld.cu



¡Estamos en Web!
Visítanos en:
www.cpicmha.sld.cu

Comité Editorial

Lic. Rosa Bermello
Ing. Yrán Marrero
Téc. Ada Rodríguez

Sitios Novedosos

Infomed Tema de
Salud [Dengue](#)

[OPS Dengue](#)



[Centers for Disease
Control and
Prevention](#)

OMS Temas de
Salud [Dengue](#)

MedlinePlus.
[Dengue](#)

Wikipedia.
[Dengue](#)

